Comune di Ravenna
Area Pianificazione Territoriale

PRG 2003

Data 04-10-2007

Regolamento Urbanistico Edilizio

RUE 2 - Regimi normativi della città esistente e del territorio extraurbano

Elaborato prescrittivo

tavola **080**

LA MANZONA

Rapporto 1:5000

ADOTTATO	Delibera di C.C. N.		Del
APPROVATO	Delibera di C.C. N.		Del
PUBBLICATO	B.U.R.	N.	Del

BOZZA

DATA 04/10/2007

Sindaco Fabrizio Matteucci
Segretario Generale Dott. Amedeo Penserino
Assessore Urbanistica Fabio Poggioli

CONSULENTI
Consulente generale Prof. Arch. Gianluigi Nigro
Collaboratori Arch. Tiziana Altieri
Consulente operativo Arch. Edoardo Preger
Consulente paesaggio Arch. Francesco Nigro

UNITA' DI PROGETTO
Responsabile Arch. Franco Stringa
Coordinatore Arch. Alberto Mutti
Responsabile attività Arch. Francesca Proni
Arch. Antonio Olivucci
Arch. Leonardo Rossi
Arch. Antonia Tassinari
Istruttori Tecnici Francesca Brusi
Federica Proni

S.I.T. Ing. Giovanni Malkowski
Dott. Alessandro Morini
Silvia Casavecchia
Arch. Elisa Giunchi
Segreteria Giovanna Galassi Minguzzi
Franca Gordini
Comunicazione Maurizia Pasi

Collaboratori: Arch. Raffaella Bendazzi
Arch. Stefania Bertozzi
Arch. Paola Billi
Arch. Daniela Giunchi
Arch. Caterina Gramantieri
Arch. Elisa Marchi
Paolo Minguzzi
Mirko Venturelli

Comune di Ravenna PRG 2003 **Regolamento Urbanistico Edilizio** tavola **080**
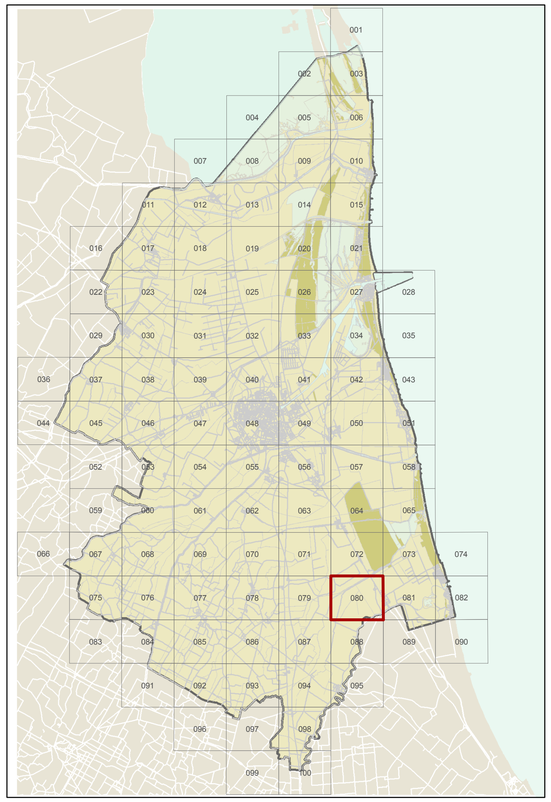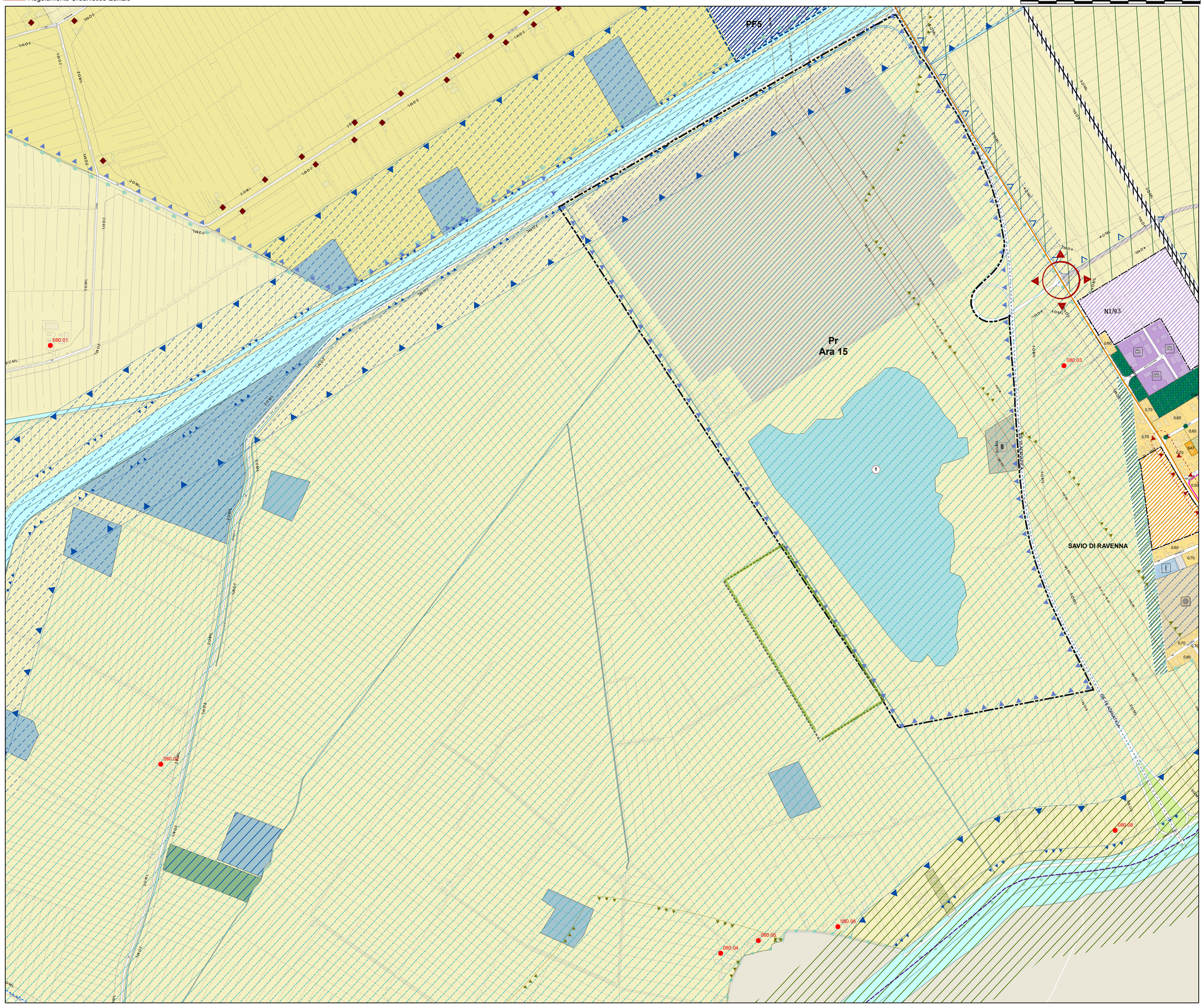
QUADRO D'UNIONE