

DATA
22/07/2002

RILEVATORE
EG-ES

PRG '93:
*



COMUNE DI RAVENNA
AREA 6: PIANIFICAZIONE TERRITORIALE
SERVIZIO PROGETTAZIONE URBANISTICA

COD. EDI 1089 FOGLI 1/3 N° SCHEDA 058.04

LOCALITA' LIDO DI DANTE

INDIRIZZO VIA CANDIANAZZO

TOPONIMO C. GHIGI

N.C.T. AGGIORNATO AL 1990
 RA S ALB SAVIO

FOGLIO 170 MAPPALE 21

CENSIMENTO CASE COLONICHE

VALORE TIPOLOGICO

NOTE

ELEMENTI COSTITUENTI L'AGGREGATO	ORIGIN	NUOVO	REC RISTR.	DISCR. STATO	LABENTE	IN USO	DEST. USO ORIGIN.	NUOVO USO	VALORE TIPOL.
<input checked="" type="checkbox"/> EDIFICIO AD USO PROMISCUO	<input checked="" type="checkbox"/>	<input type="checkbox"/>	<input type="checkbox"/>	<input checked="" type="checkbox"/>	<input type="checkbox"/>	<input type="checkbox"/>	<input checked="" type="checkbox"/>	USO FONDO	<input checked="" type="checkbox"/>
<input type="checkbox"/> EDIFICIO RESIDENZIALE (1)	<input type="checkbox"/>	<input type="checkbox"/>	<input type="checkbox"/>	<input type="checkbox"/>	<input type="checkbox"/>	<input type="checkbox"/>	<input type="checkbox"/>		<input type="checkbox"/>
<input type="checkbox"/> EDIFICIO RESIDENZIALE (2)	<input type="checkbox"/>	<input type="checkbox"/>	<input type="checkbox"/>	<input type="checkbox"/>	<input type="checkbox"/>	<input type="checkbox"/>	<input type="checkbox"/>		<input type="checkbox"/>
<input type="checkbox"/> RICOVERO PER ANIMALI	<input type="checkbox"/>	<input type="checkbox"/>	<input type="checkbox"/>	<input type="checkbox"/>	<input type="checkbox"/>	<input type="checkbox"/>	<input type="checkbox"/>		<input type="checkbox"/>
<input type="checkbox"/> DEPOSITO ATTREZZI E MACCHINE	<input type="checkbox"/>	<input type="checkbox"/>	<input type="checkbox"/>	<input type="checkbox"/>	<input type="checkbox"/>	<input type="checkbox"/>	<input type="checkbox"/>		<input type="checkbox"/>
<input type="checkbox"/> FIENILE	<input type="checkbox"/>	<input type="checkbox"/>	<input type="checkbox"/>	<input type="checkbox"/>	<input type="checkbox"/>	<input type="checkbox"/>	<input type="checkbox"/>		<input type="checkbox"/>
<input type="checkbox"/> BUCA	<input type="checkbox"/>	<input type="checkbox"/>	<input type="checkbox"/>	<input type="checkbox"/>	<input type="checkbox"/>	<input type="checkbox"/>	<input type="checkbox"/>		<input type="checkbox"/>
<input type="checkbox"/> FORNO	<input type="checkbox"/>	<input type="checkbox"/>	<input type="checkbox"/>	<input type="checkbox"/>	<input type="checkbox"/>	<input type="checkbox"/>	<input type="checkbox"/>		<input type="checkbox"/>
<input checked="" type="checkbox"/> POZZO	<input type="checkbox"/>	<input checked="" type="checkbox"/>	<input type="checkbox"/>	<input checked="" type="checkbox"/>	<input type="checkbox"/>	<input type="checkbox"/>	<input checked="" type="checkbox"/>		<input type="checkbox"/>
<input type="checkbox"/> CAPANNO IN LEGNO E CANNICCIO	<input type="checkbox"/>	<input type="checkbox"/>	<input type="checkbox"/>	<input type="checkbox"/>	<input type="checkbox"/>	<input type="checkbox"/>	<input type="checkbox"/>		<input type="checkbox"/>
<input type="checkbox"/> SERVIZI	<input type="checkbox"/>	<input type="checkbox"/>	<input type="checkbox"/>	<input type="checkbox"/>	<input type="checkbox"/>	<input type="checkbox"/>	<input type="checkbox"/>		<input type="checkbox"/>
<input checked="" type="checkbox"/> RIC. ANIMALI+DEPOSITO+FORNO	<input checked="" type="checkbox"/>	<input type="checkbox"/>	<input type="checkbox"/>	<input checked="" type="checkbox"/>	<input type="checkbox"/>	<input type="checkbox"/>	<input checked="" type="checkbox"/>		<input checked="" type="checkbox"/>
<input type="checkbox"/>	<input type="checkbox"/>	<input type="checkbox"/>	<input type="checkbox"/>	<input type="checkbox"/>	<input type="checkbox"/>	<input type="checkbox"/>	<input type="checkbox"/>		<input type="checkbox"/>

RILEVANZE NATURALI

PARCO

ALBERATURE DI PREGIO

FILARI

NOTE: EDIFICIO AD USO PROMISCUO: SONO LEGGIBILI NUMEROSI AMPLIAMENTI DAL PARAMENTO MURARIO CHE E' COSTITUITO DA DIVERSI TIPI DI LATERIZIO. LATRINA ANNESSA AL RIC. ANIMALI+DEPOSITO+FORNO.

ELEMENTI INCONGRUI: EDIFICIO AD USO PROMISCUO: COMIGNOLI IN CLS, ARCHITRAVI IN CEMENTO, PAVIMENTAZIONE ESTERNA IN CEMENTO. RIC. ANIMALI+DEPOSITO+FORNO: PORTONI IN FERRO.

EDIFICIO PRINCIPALE		PIANI FUORI TERRA		TIPO DI APERTURE				
<input checked="" type="checkbox"/> A STRUTTURA UNICA	<input type="checkbox"/> 1	<input checked="" type="checkbox"/> RETTANGOLARI ALTE	<input checked="" type="checkbox"/> INGRESSO CON SOPRALUCE AD ARC	<input type="checkbox"/> PER PARTI AGGIUNTE A VOLUME ORIGINARIO	<input checked="" type="checkbox"/> 2	<input type="checkbox"/> RETTANGOLARI BASSE	<input checked="" type="checkbox"/> INGRESSO CON SOPRALUCE RETTANGOLARE	
<input type="checkbox"/> CON EVIDENTI SUPERFETAZIONI		<input checked="" type="checkbox"/> QUADRATE						
SISTEMA COSTRUTTIVO		STRUTTURE VERTICALI		COPERTURA		FINITURE		
<input checked="" type="checkbox"/> MURATURA CONTINUA A UNA O PIU' TESTE	<input checked="" type="checkbox"/> LATERIZIO F. V.	<input checked="" type="checkbox"/> A CAPANNA	<input type="checkbox"/> APERT. CENTINATE	<input type="checkbox"/> CORNICI	<input type="checkbox"/> PILASTRI IN MURATURA E ARCHITRAVI	<input type="checkbox"/> A PADIGLIONE	<input type="checkbox"/> LESENE	<input type="checkbox"/> PORTALI
<input type="checkbox"/> PILASTRI E ARCHI IN MURATURA E VOLTE	<input type="checkbox"/> LATERIZIO INTONACATO	<input type="checkbox"/> MISTA	<input type="checkbox"/> CAPITELLI	<input type="checkbox"/> COMIGNOLI	<input type="checkbox"/> FASCIA MARCAPIANO			
<input type="checkbox"/>	<input type="checkbox"/> MISTO							
BASAMENTO	CORNICIONE	INFISSI		SISTEMI OSCURANTI		ELEMENTI PRESENTI		
<input checked="" type="checkbox"/> MATTONE FV	<input checked="" type="checkbox"/> MATTONE FV	<input checked="" type="checkbox"/> LEGNO	<input checked="" type="checkbox"/> SCURI	<input type="checkbox"/> AVVOLGIBILI	<input type="checkbox"/> LOGGIA	<input type="checkbox"/> PORTICO SU 1L		
<input type="checkbox"/> INTONACATO	<input type="checkbox"/> INTONACATO	<input checked="" type="checkbox"/> FERRO	<input checked="" type="checkbox"/> INFERRIATE	<input type="checkbox"/> SCURI INT.	<input type="checkbox"/> PORTICO SU 2L			
		<input type="checkbox"/> ALLUMINIO	<input type="checkbox"/> PERSIANE					

DATA
22/07/2002
RILEVATORE
EG-ES



COMUNE DI RAVENNA
AREA 6: PIANIFICAZIONE TERRITORIALE
SERVIZIO PROGETTAZIONE URBANISTICA

COD.EDI 1089 FOGLIO 2 N° SCHEDA 058.04
INDIRIZZO VIA CANDIANAZZO
TOPONIMO
C. GHIGI

CENSIMENTO CASE COLONICHE

N.C.T. RA S ALB SAVIO
FOGLIO 170 MAPPALE 21



SCHEMA DI AGGREGAZIONE



FOTO 1



FOTO 2

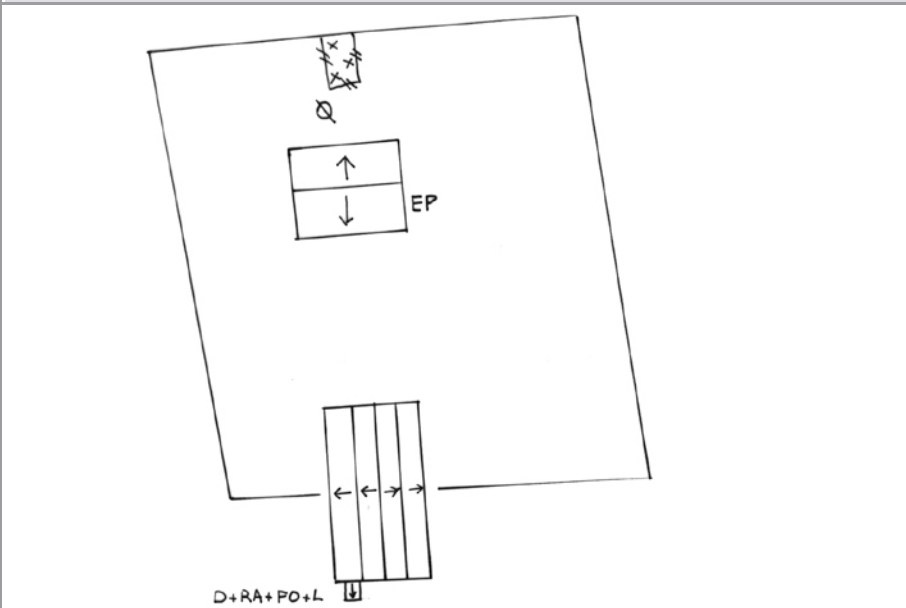

DATA
22/07/2002
RILEVATORE
EG-ES



COMUNE DI RAVENNA

AREA 6: PIANIFICAZIONE TERRITORIALE
SERVIZIO PROGETTAZIONE URBANISTICA

COD.EDI	FOGLIO	N° SCHEDA
1089	3	058.04
INDIRIZZO		
VIA CANDIANAZZO		
TOPONIMO		
C. GHIGI		

CENSIMENTO CASE COLONICHE

FOTO 3



FOTO 4



FOTO 5

